3468 Rue Drummond

Montreal, QC, H3G 1Y4
étage 1 sur 14
chambres à coucher 1
salles de bain 1
340.00 sqft
31.59 sqm
disponible à partir de 2025-07-15

+1 438 998 1700

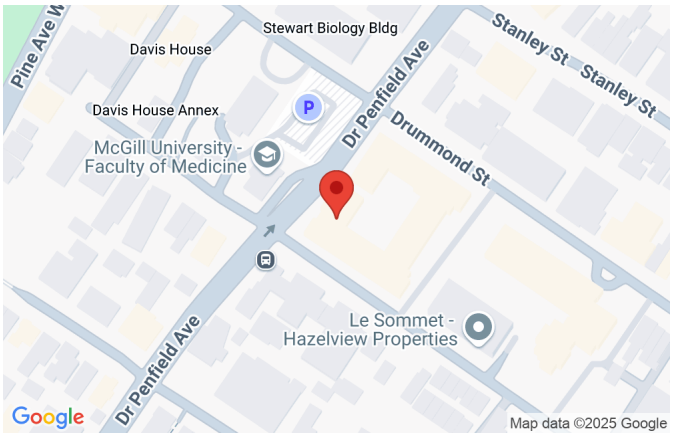

location

loyer total	CAD 1,345

comprend chauffage, eau chaude, eau

appartement

animaux de compagnie	seuls les chats sont autorisés
état meublé	non meublé
revêtement de sol	plancher de bois franc

lave-vaisselle
machine à laver
sécheuse
climatiseur

bâtiment

année de construction	1955

ascenseur
concierge
buanderie

emplacement, mètres

station de métro la plus proche	Peel

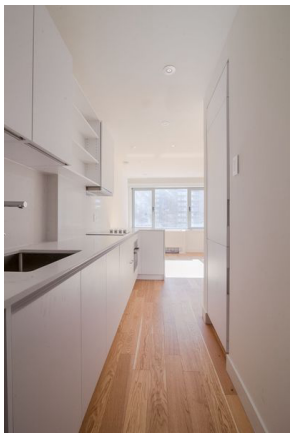

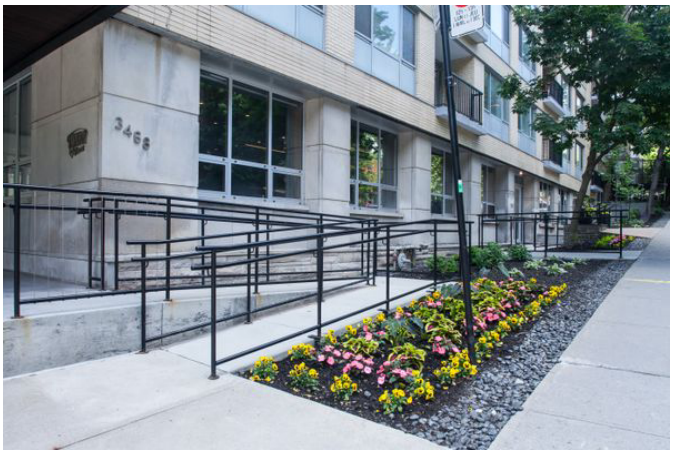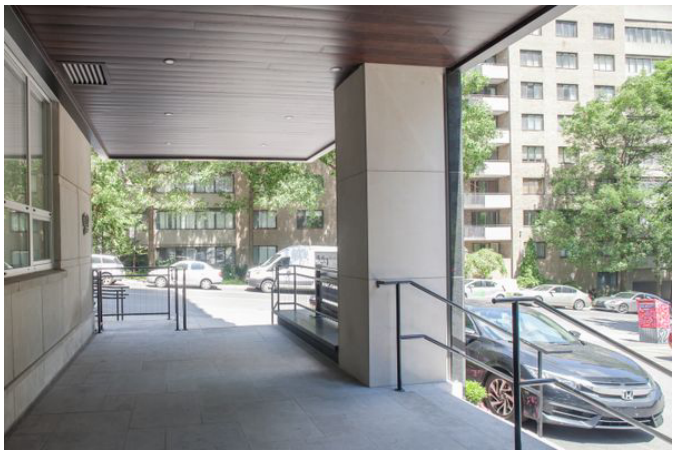
3468