3460 Rue Durocher

Montreal, QC, H2X 2E3
étage 2 sur 14
salles de bain 1

300.00 sqft
27.87 sqm
disponible à partir de 2024-10-07

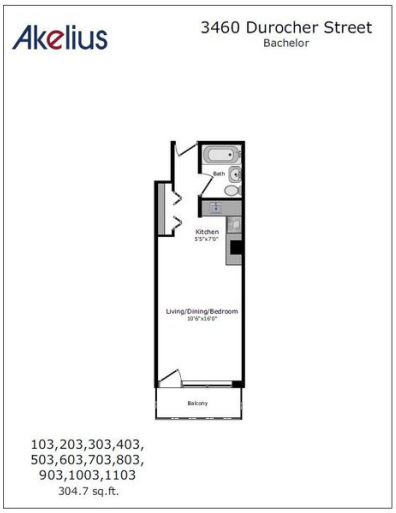

+1 438 998 0100

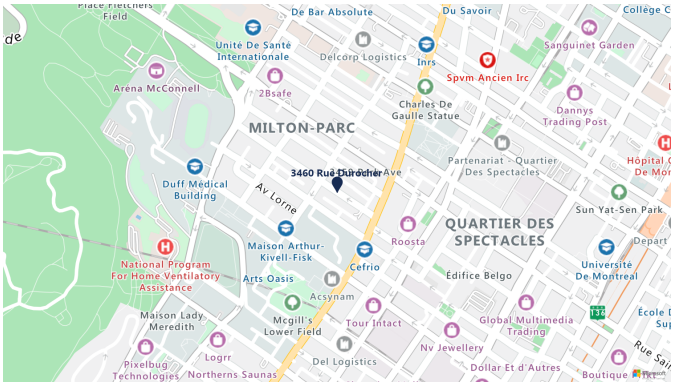

location

loyer total	CAD 1,395
comprend eau chaude, eau	
portes ouvertes	2024-10-29
	4 p.m. - 5:30 p.m.

appartement

animaux de compagnie	non autorisés
état meublé	non meublé
balcon	

lave-vaisselle
micro-ondes
encastrés Bosch

bâtiment

année de construction	1964
ascenseur	
concierge	

armoire à colis
Canada Post
salle de sport
buanderie

commodités à CAD 25 par mois comprenant

salle de sport

place de parking

stationnement intérieur	CAD 225
stationnement extérieurx	CAD 150

emplacement, mètres
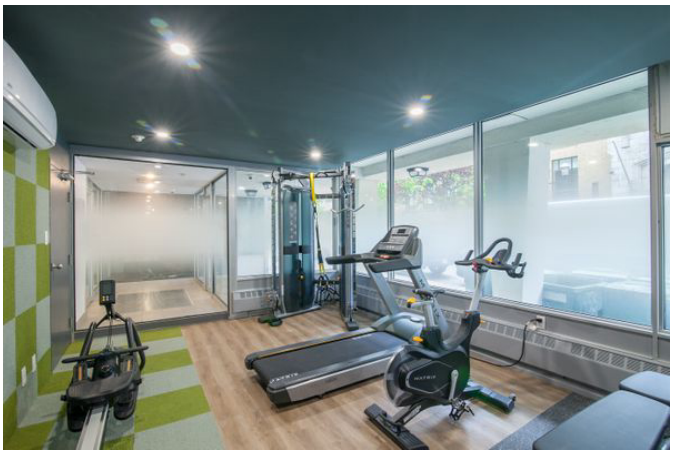
station de métro la plus proche	McGill