25 Avenue des Pins O

Montreal, QC, H2W 1P8
salles de bain 1
250.00 sqft

23.23 sqm
disponible à partir de 2026-12-01



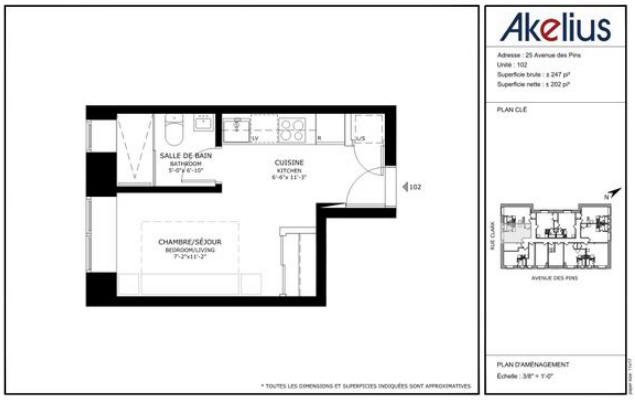

+1 438 998 0100



location

loyer total	CAD 995
comprend eau chaude, eau	

appartement

animaux de compagnie	seuls les chats sont autorisés
état meublé	non meublé
lave-vaisselle	
micro-ondes	
laveuse-sécheuse	
climatiseur	

bâtiment

année de construction	1957
concierge	
buanderie	

emplacement, mètres

station de métro la plus proche	Saint-Laurent















