

# 3 rue Victor Hugo

92600 Asnières-sur-Seine

étage 5 sur 7

chambres à coucher 1

376.74 sqft

35.00 sqm

disponible à partir de maintenant

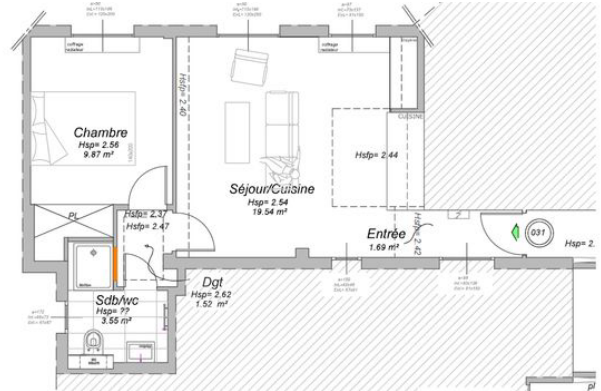

+33 6 38 45 54 34

## location

loyer de base

EUR 914

charges

EUR 170

loyer total

EUR 1 084

dépôt de garantie

EUR 914

## appartement

revêtement de sol

parquet

micro-ondes

machine à laver

## bâtiment

année de

1920

construction

## énergie

cote d'efficacité énergétique E

date de réalisation

06/10/2022

du DPE

consommation

253 kWh/m<sup>2</sup>\*a

d'énergie actuelle

indice d'émission de gaz à effet de serre D

consommation

38 kgeqCO<sub>2</sub>/m<sup>2</sup>

d'gaz actuelle

coût annuel de la

EUR 601

consommation



d'énergie minimum

coût annuel de la  
consommation

EUR 813

d'énergie  
maximum

date de référence  
de la

01/01/2021

consommation du  
DPE

## emplacement, mètres

station de métro la  
plus proche  
métro

Les Agnettes

800



