

10 Borey 8-10 rue Elisa Borey

75020 Paris
étage 6 sur 7
303.01 sqft
28.15 sqm
disponible à partir de maintenant

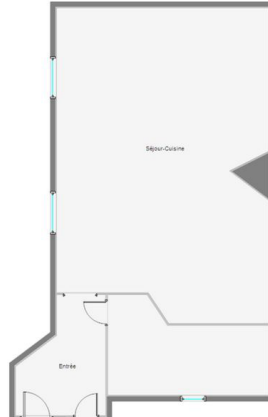

+33 7 84 39 18 01

location

loyer de base	EUR 895
complément de	EUR 175
loyer	
charges	EUR 60
loyer total	EUR 1 130
dépôt de garantie	EUR 1 070
Loyer de référence	31,8 EUR / sqm
majoré	
durée de préavis	un mois

appartement

rangements
cuisine intégrée
machine à laver

bâtiment

année de construction 1907
local vélos

énergie

cote d'efficacité énergétique E
date de réalisation 02/12/2025
du DPE
consommation 319 kWh/m²*a
d'énergie actuelle



indice d'émission de gaz à effet de serre B
consommation d'gaz actuelle 10 kgeqCO2/m²
coût annuel de la consommation d'énergie minimum EUR 750
coût annuel de la consommation d'énergie maximum EUR 1 050
date de référence de la consommation du DPE 01/01/2023

emplacement, mètres

station de métro la plus proche Pere Lachaise
mètre 600





