

202 rue du Faubourg Saint-Martin

75010 Paris
étage 4 sur 6
chambres à coucher 1
370.71 sqft
34.44 sqm
disponible à partir de maintenant

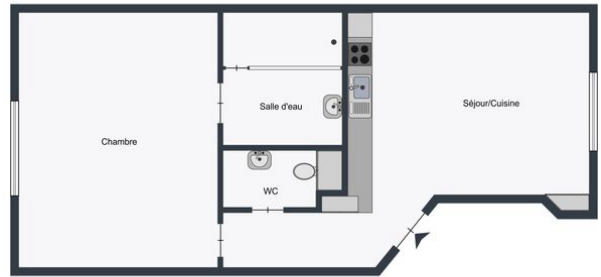

+33 7 84 39 18 01

location

| | |
|--------------------|----------------|
| loyer de base | EUR 1 088 |
| complément de | EUR 318 |
| loyer | |
| charges | EUR 85 |
| loyer total | EUR 1 491 |
| dépôt de garantie | EUR 1 406 |
| Loyer de référence | 31,6 EUR / sqm |
| majoré | |
| durée de préavis | un mois |

appartement

cuisine intégrée
machine à laver

bâtiment

| | |
|--------------|------|
| année de | 1913 |
| construction | |

énergie

| | |
|---|--------------|
| cote d'efficacité énergétique C | |
| date de réalisation | 22/12/2025 |
| du DPE | |
| consommation | 158 kWh/m²*a |
| d'énergie actuelle | |
| indice d'émission de gaz à effet de serre A | |



| | |
|---|--------------|
| consommation d'gaz actuelle | 4 kgeqCO2/m² |
| coût annuel de la consommation d'énergie minimum | EUR 500 |
| coût annuel de la consommation d'énergie maximum | EUR 710 |
| date de référence de la consommation du DPE | 01/01/2023 |



emplacement, mètres

| | |
|------------------------------------|----------------|
| station de métro la plus proche | Chateau-Landon |
| métro | 100 |

